

Rota do Lagarto



Apresentação:

Quem somos?

O Montanhas Capixabas Convention & Visitors Bureau é uma entidade sem fins lucrativos, que objetiva colaborar para o desenvolvimento sustentável do turismo das Montanhas Capixabas, que englobam os municípios de Domingos Martins, Venda Nova do Imigrante, Marechal Floriano, Afonso Cláudio, Conceição do Castelo, Vargem Alta, Brejetuba, Castelo e Laranja da Terra.

Nossa sede está localizada na Casa do Turista de Pedra Azul em Domingos Martins, na qual é oferecido informações e indicações de destino turístico na Região das Montanhas..



**Montanhas
CAPIXABAS**
convention visitors e bureau

- **Pousada Peterle:** Construída com arquitetura rústica e cercada pelas mais belas paisagens da serra capixaba. Proporciona aos seus hóspedes conforto, aconchego e lazer. piscina, sala de jogos com sinuca e totó, sauna, churrasqueira, bar, mini-academia, sala de TV. Acomodações com lareira, banheira e hidromassagem.
- **Localização:** KM 88, Br 262 – Início da Rota do Lagarto.
- **Contato:** (27) 99601-6291 - @pousadapeterleoficial

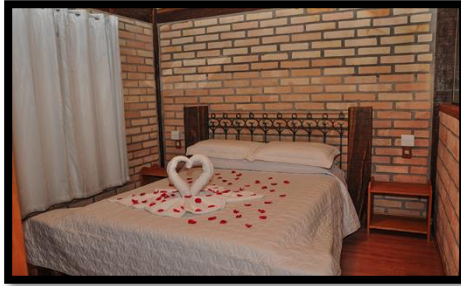

- **Pousada Pedra Azul:** A Pousada Pedra Azul é sinônimo de conforto, bom gosto, luxo rústico, harmonia e integração com a natureza contemplativa e serena da Pedra Azul. Conta com ótima estrutura, com piscina térmica, sauna, quadra de tênis, fitness center. Acomodações com banheira, varanda, aquecedor e outras comodidades.
- **Localização:** KM 1 – Rota do Lagarto
- **Contato:** (27) 99222-5626 - @pousadapedraazul



- **Pousada Tre Fiori:** A Pousada tem uma localização privilegiada aos pés da Pedra Azul e ao meio da Rota do Lagarto. Os chalés são muito confortáveis, com wifi liberado, chuveiro quente, tv, frigobar e cama extra ou sofá-cama.
- **Localização:** KM 03, Rota do Lagarto.
- **Contato:** (27) 3248-1124 - @pousadatrefiori



Ecoparque Pedra Azul Aventura: Aluguel de casas, chalés e camping. Aluguel de quadrículos com acesso exclusivo à Pedra Azul.

Localização: KM 3,5, Rota do Lagarto.

Funcionamento: Sexta, sábado e domingo, 09h às 20h.

Contato: (27) 99957-7107 @ecoparque_pedra_azul_aventura

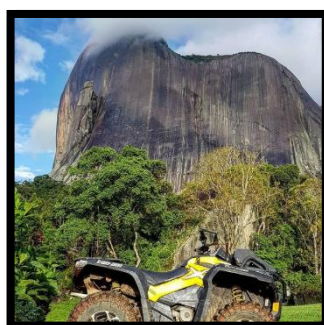

- **Pousada Vale da Mata:** Em uma localização privilegiada, a Pousada Vale da Mata está próxima das principais atrações turísticas da região sem perder a tranquilidade da natureza ao seu entorno. Possui uma ampla área verde rodeada de mata nativa, lagos, flores, riachos, nascentes e refúgio de diversas espécies de pássaros que encantam com sua beleza.
- **Localização:** Rota do Lagarto, km 07, Pedra Azul, Domingos Martins, ES
- **Contato:** 27 99262-9047

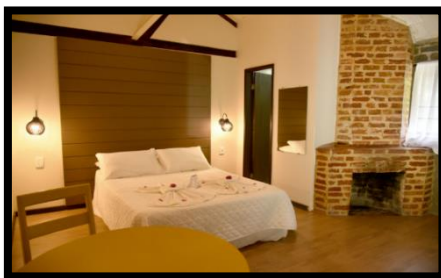

- **Restaurante e Lanchonete Peterle's:** O Restaurante Peterle's é um pioneiro da região, desde 1981, virou parada obrigatória para quem passa pelo KM 88 da BR 262. Além da boa comida, típica Italiana em Self-Service à Quilo.
- **Localização:** KM 88 da BR 262.
- **Funcionamento:** Segunda à domingo, 7h às 18h.
- **Contato:** (27) 3248-1411 e (28) 99966-0157

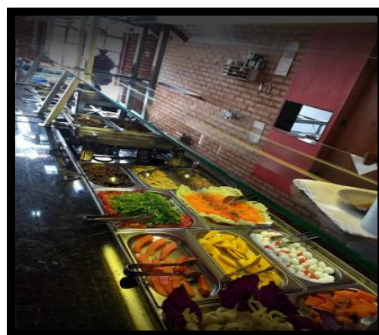

- **Restaurante Lago Negro:** O Restaurante Lago Negro, localizado na Pousada Pedra Azul, é aberto ao público todos os dias. Possui um lindo lago negro que reflete a pedra azul, excelente para tirar fotos.
- **Localização:** Dentro da Pousada Pedra Azul, KM 1 – Rota do Lagarto
- **Funcionamento:** Café da Manhã: 07h30min às 10h - Almoço: 12h às 16h - Jantar: 19h às 22h
- **Contato:** (27) 99222-5626 - @pousadapedraazul



- **Restaurante Don Due:** Gastronomia refinada, mescla origens italianas com ingredientes legítimos das Montanhas Capixabas, possui variados pratos autorais em ambiente serrano fino e acolhedor com mesas ao ar livre, ao mais belo cenário aos pés da Pedra Azul.
- **Localização:** KM 3, Rota do Lagarto.
- **Funcionamento:** Quinta, sexta e sábados, 11h30 às 16h – 19h30 às 23 | Domingo, 11h30 às 16h.
- **Contato:** (27) 3248-1352 - @dondue.es



- **Casa Chef Ari:** Cozinha Contemporânea com influência - Nordestina/Capixaba/Italiana e Frutos do Mar.
- **Localização:** KM 07, Rota do Lagarto.
- **Funcionamento:** Quinta a sábado, 12h às 16h – 19h às 22h | Domingo, 12h às 16h.
- **Contato:** Reservas (27) 99965-6899 - @casachefari



- **Taruíra Food Truck:** Especializado em salsichas gourmet. Também servem hambúrguês, hot-dogs, cervejas, batata rosti, entre outros.
- **Localização:** KM 07, Quadrado de São Paulinho, Rota do Lagarto.
- **Funcionamento:** Quinta, 11h às 20h | sexta e sábado 11h às 22h | domingo 11h às 20h.
- **Contato:** (27) 99877-2799 - @taruirafoodtruck



- **Café Colonial Peterle:** O Café Colonial Peterle é um espaço onde você encontra uma mesa de buffet com uma variedade de doces, bolos, caldos e massas, frios, tortas doces e salgadas, pães com diversos recheios, mini esfirras e enroladinhos. Ao todo são mais de 70 itens para você saborear.
- **Localização:** Dentro da Pousada Peterle, início Rota do Lagarto.
- **Funcionamento:** Sábados, domingos e feriados das 13h às 21h.
- **Contato:** (27) 99650 5058 - @cafecolonialpeterle



- **Cafeteria Pavão Azul Artes e Aromas:** Gastronomia Portuguesa e artesanatos feitos com amor!
- **Localização:** Início da Rota do Lagarto, entre a Casa do Turista e Fabricca Fashion
- **Funcionamento:** Quarta e quinta 09h às 17h | Sexta e sábado 09h às 18h | Domingos e feriados 09h às 17:30h.
- **Contato:** (27) 99710-4545 - @cafeteriapavaoazul



- **Cafeteria Portal da Pedra Azul:** É um estabelecimento bem aconchegante que comercializa produtos da região e tem um amplo estacionamento. É um dos pontos mais próximo da Pedra Azul no percurso da Rota do Lagarto.
- **Localização:** KM 2, Rota do Lagarto.
- **Funcionamento:** Sábados e Domingos, de 8h às 18:30h.
- **Contato:** 27 99981-4810 - @portaldapedraazul_



- **Chocolates Lugano:** Loja de chocolates de Gramado.
- **Localização:** KM 2, Rota do Lagarto
- **Funcionamento:** Segunda a sexta, 10h às 17h | Sábados, domingos e feriados: 09h30 até 17h30.
- **Contato:** (27) 99601-9035 - @luganopedraazul



Café Expresso Tre Fiori: "Trabalhamos com cafés, tortas, salgados e muito mais para você curtir o frio das montanhas. Estamos localizados em frente à Pedra Azul".

Localização: KM 03, Rota do Lagarto.

Funcionamento: Sábado, domingo e feriado, 9h às 19h.

Contato: (27) 99895-6571



Cafeteria Café da Fazenda: Produtos feitos com amor e ingredientes direto da fazendinha.

Localização: KM 03, Rota do Lagarto.

Funcionamento: Sábado e domingo, 9h às 17h.

Contato: (27) 99862-3641 - @ cafedafazenda_



Tuia Gastronomia e Arte: Gastronomia, arte e decoração em Pedra Azul.

Localização: KM 07, Quadrado de São Paulinho, Rota do Lagarto.

Funcionamento: Quarta e quinta, 10h às 17h | Sexta e sábado, 10h às 20h | Domingo 10h às 19h.

Contato: (27) 99843-7503 - @tuia_gastronomia_arte



Marietta Delicatessen: Bolos, pães, doces artesanais, produtos artesanais e importados, nacionais e regionais.

Localização: KM 07, Quadrado de São Paulinho, Rota do Lagarto.

Funcionamento: Terça e quinta, 09h às 17h | Sexta, 09h às 18h | Sábado 09h às 19h | Domingo 09h às 18h.

Contato: (27) 99973-2370 - @marietta_delicatessen



- **Venda da Rota:** Café e decoração. Feitos com amor.
- **Localização:** KM 07, Quadrado de São Paulinho, Rota do Lagarto.
- **Funcionamento:** Quarta e quinta, 10h às 17h | Sexta a domingo e feriados, 10h às 19h.
- **Contato:** (27) 3248-2264



- **O Cakau:** Bolos, pães, doces artesanais, produtos artesanais e importados, nacionais e regionais.
- **Localização:** Rodovia Geraldo Sartório, KM 5,5 – Pedra Azul.
- **Funcionamento:** Quarta a domingo, 10h às 18h.
- **Contato:** (27) 99843-0567 - @ocakau



- **Cervejaria Azzurra:** Produzindo cervejas e momentos inesquecíveis!
Localização: KM 07, Quadrado de São Paulinho, Rota do Lagarto.
- **Funcionamento:** Quinta a sábado, 10h às 20h | Domingo e feriados, 10h às 19h.
- **Contato:** (27) 99818-2828 - @azzurracervejaria



- **Parque Estadual da Pedra Azul:** O Parque possui um circuito de trilhas autoguiadas (percurso sinalizado sem a necessidade de guias) que permite conhecer atrativos como: mirantes, piscinas naturais, formações rochosas, vegetação e animais silvestres.
- O visitante é livre para escolher realizar o circuito completo ou o circuito parcial.
- Circuito parcial: Possui cerca de 01km de percurso em trilha circular (sem ida e volta pela mesma trilha). Permite acesso à base da Pedra Azul e aos mirantes do Lagarto e do Forno Grande. O tempo estimado de percurso é de 40 a 60 minutos.
- Circuito completo: Possui distância total aproximada de 3,5 km e pode ser percorrida de 2 a 3 horas por trilha circular (sem ida e volta pela mesma trilha). Acesso a todos os mirantes e às piscinas naturais.
- **Localização:** KM 2, Rota do Lagarto. Entre o Portral da Pedra Azul e Chocolates Lugano.
- **Funcionamento:** Terça a domingo, 08h às 16h.
- **Instagram:** @pe.pedraazul

Mais informações: <https://iema.es.gov.br/PEPAZ>

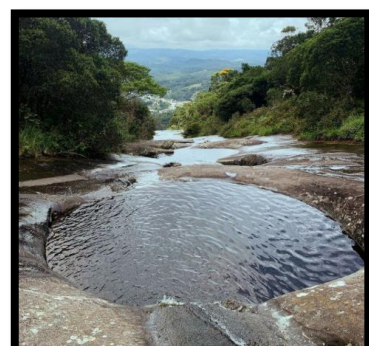
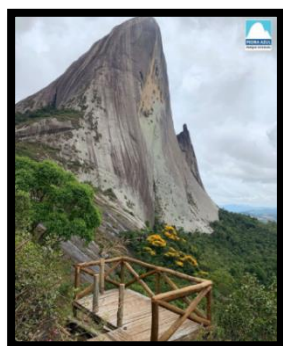

- **Bosque das Cerejeiras:** Com entrada no Parque Estadual da Pedra Azul, o Bosque das Cerejeiras abre somente uma vez ao ano, quando as árvores estão floridas, iniciando em meados do mês de julho e finalizando no início de agosto. As árvores ficam floridas cerca de 20 dias. Normalmente, há uma taxa de entrada por pessoa.
- **Localização:** KM 2, Rota do Lagarto – Entrada pelo Parque Estadual da Pedra Azul.
- **Funcionamento:** Normalmente de terça à domingo, de 9h às 16h.
- **Contato:** (27) 99836-3530 -

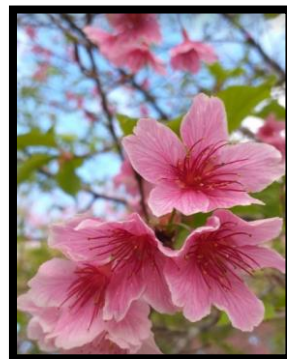

- **Cozinha da Rota:** Self Service
- **Localização:** Rod 164, KM 7, (final da Rota do lagarto), Domingos Martins-ES
- **Funcionamento:** Quinta a Domingo, 12hs às 15 hs.
- **Contato:** 027998722743-@cozinhadarota

